

DP World

برنامه های قایقرانی کشتی -

آپلود و نظارت

دفترچه راهنمای کاربر

اطلاعات حق چاپ
حق چاپ © 2012 توسط دبي تجارت. FZE تمامی حقوق محفوظ است
این سند و تمام پیوسته‌های مرتبط ذکر شده در آن، دارای معنوی دبي تجارت FZE است. این سند فقط باید توسط اشخاص مجاز توسط FZE تجارت دبي به منظور انجام تعهدات خود تحت یک قرارداد خاص با دبي تجارت FZE استفاده شود. چاپ، افشای غیرمجاز این سند به شخص ثالث و ارسال این سند به هر مقصد دیگر توسط هر رسانه ای، اقدامی غیرقانونی و موجب اقدامات قانونی مناسب می شود.

اعلان سند کنترل
این یک سند کنترل شده است. دسترسی، کپی، تکثیر و استفاده غیرمجاز برای هدفی غیر از آن در نظر گرفته شده ممنوع هستند.
این سند در رسانه های الکترونیکی نگهداری می شود. هر کپی سختی از آن کنترل نشده است و ممکن است آخرین نسخه نباشد. از آخرین نسخه موجود با دبي تجارت FZE اطمینان حاصل کنید.

بارگذاری و نظارت بر برنامه کشتی

جزئیات سند

اطلاعات سند

نام سند	بارگذاری و مانیتور کشتی
نام پروژه	برنامه کشتی
واحد تجاری	DP World
نویسنده(های)	دپارتمان آموزش تجارت دبي
آخرین تاریخ به روز رسانی	ایجاد شده در 19 اکتبر 2012
نسخه فعلی	

تاریخچه ویرایشهای

VERSION تاریخ	تعیین نویسنده	شرح تغییر
9/10/12	DTTD	ایجاد شده

تاریخچه تایید

VERSION تاریخ	نام نام	نظرات

توزیع

VERSION	محل

فهرست

معرفی.....	4.....
زمان بندی آپلود.....	4..... بارگذاری برنامه
مانیتور.....	8.....

برنامه های قایقرانی کشتی

معرفی

این Service به نمایندگان حمل و نقل امکان می دهد تا برنامه های کشتی را برای خطوط خود بارگذاری کنند. این برنامه ها برای فرستنده ها و حمل و نقل ها در دسترس خواهد بود و به آنها در رزرو محموله / کانتینر با نمایندگی های حمل و نقل کمک می کند.

خدمات زیر در دسته برنامه های کشتی قرار می گیرند و در این راهنما بیشتر مورد بحث قرار خواهند گرفت:

زمان بندی آپلود - به نماینده حمل و نقل اجازه می دهد تا برنامه را با استفاده از فرمت های فایل (EDI)، CSV، یا XML از طریق سه حالت، FTP، ایمیل، آپلود پورتال آپلود کند. این سند جزئیات مربوط به نحوه بارگذاری از طریق پورتال تجارت دبی را ارائه می دهد.

با کلیک بر روی لینک زیر می توانید نمونه این فایل ها را از تجارت دبی دانلود کنید:

<http://www.dubaitrade.ae/en/toolbox/download/category/71-vssf>

نظارت بر آپلود برنامه - این سرویس به نماینده حمل و نقل امکان می دهد وضعیت فایل آپلود شده خود را پیگیری کند.

برای شروع ناوبری، به حساب تجاری دبی خود وارد شوید و سپس گروه خدمات را انتخاب کنید: برنامه کشتی.

- ☰ **Vessel Schedules**
 - Monitor Schedule Upload
 - Report - Schedules Enquired
 - Schedule Upload
 - Search

سپس روی سرویسی که می خواهید استفاده کنید کلیک کنید. جزئیات هر سرویس در بخش های بعدی این سند ارائه شده است.

زمان بندی آپلود

این سرویس به نماینده حمل و نقل اجازه می دهد تا فایل برنامه کشتی را در قالب (EDI)، CSV، TXT یا XML آپلود کند.

Vessel Schedule Upload

Schedule Provider / Line

Select Format Type

Select Schedule File

1. خط حمل و نقلی را انتخاب کنید که برنامه را برای آن ارائه می دهید. لیست کشویی خواهد شد حاوی نام خطوط حمل و نقل است که آژانس شما با آنها مرتبط است

Shipping Line *

2. نوع فرمت فایل (CSV، TXT و XML) را انتخاب کنید.

Select Format Type

3. فایل را در هارد دیسک رایانه خود جستجو کنید.

Select Schedule File *

آ.

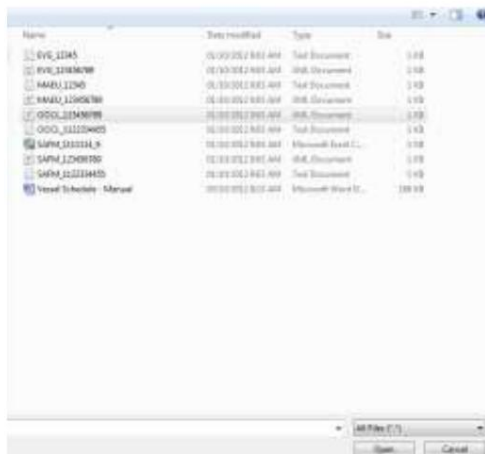

ب.

4. برای ارسال فایل بر روی آپلود کلیک کنید (برای پاک کردن فیلدها و شروع مجدد بر روی Reset کلیک کنید)



5. صفحه تایید نمایش داده خواهد شد.

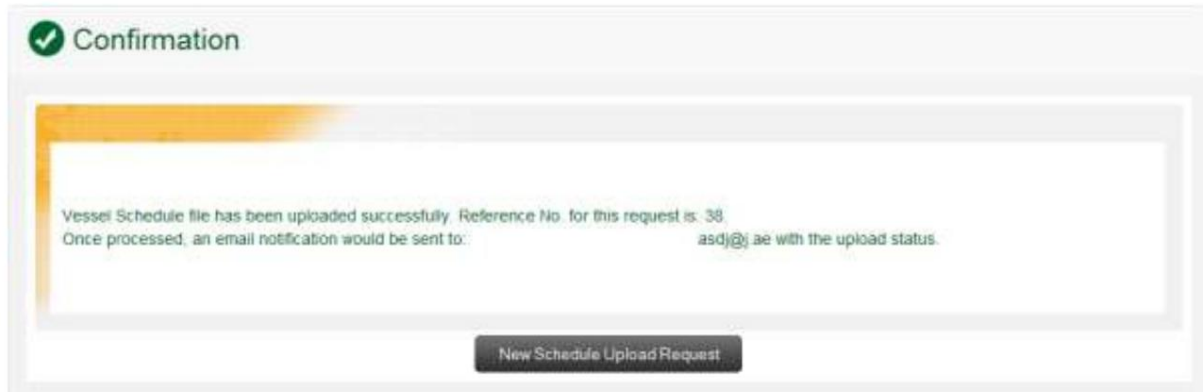

6. موارد زیر اسکرین شات هایی از نمونه فایل از سه نوع فرمت موجود است. می توانید یک نمونه و راهنمای مرجع برای هر سند را از مکان زیر دانلود کنید: <http://www.dubaitrade.ae/en/toolbox/download/category/71-vssf>

بارگذاری و نظارت بر برنامه کشتی

فرمت: فایل متنی

```

EDI Sample (LINE - Notepad)
File Edit Format View Help
UNB=UNDA:1+PARTNER:ZZ+DT:22+111001:1512:13734'
UNH=100001+FTSAI:0:998:UN
SQH=752++9
DTM=13:201109280639:203
TDT=20+1101+1+1+CARR:172:182+++9999999:148:11:vessel Name:AE'
RFF=9V:KX00K
FTX=TR00++R00E:Red Sea Middle East Service'
LOC=04+AE1E4:139:8:168K1 ALI-JACT- T1:72:8:3abel A31 Container Terminal 1'
DTM=13:201110021000:203
DTM=13:201110030100:203
LOC=11+AE43M:139:8:43M000'
DTM=13:201110041000:203
DTM=13:201110061000:203
UNT=13+100001
UNB=100002+FTSAI:0:998:UN
SQH=752++9
DTM=13:201109280639:203
TDT=20+1101+1+1+CARR:172:182+++9999999:148:11:vessel Name:AE'
RFF=9V:KX00K
LOC=04+AE1E4:139:8:168K1 ALI-JACT- T1:72:8:3abel A31 Container Terminal 1'
DTM=13:201110280700:203
DTM=13:201110270600:203
LOC=11+QGP00:139:5:PORT SAID+++East Port Said Terminal'
DTM=13:201110282700:203
DTM=13:201110271200:203
TDT=20+1101+1+1+CARR:172:182+++9999999:148:11:vessel Name:AE'
RFF=9V:KX00K
LOC=04+QGP00:139:5:PORT SAID+++East Port Said Terminal'
DTM=13:201110281900:203
DTM=13:201110271200:203
LOC=11+TTT85:139:5:TRISTE+++TTT faste Terminal'
DTM=13:201110281300:203
DTM=13:201110281300:203
TDT=20+1101+1+1+CARR:172:182+++9999999:148:11:vessel Name:AE'
RFF=9V:KX00K
LOC=04+TTT85:139:5:TRISTE+++TTT faste Terminal'
DTM=13:201110281500:203
DTM=13:201110270600:203
LOC=11+WE088:139:5:088+++Mar container Terminal'
DTM=13:201110280900:203
DTM=13:201110281700:203
TDT=20+9999+1+31+CARR:172:182+++9999999:148:11:TRUCK
LOC=04+WE088:139:5:088+++Mar container Terminal'
DTM=13:201110281700:203
DTM=13:201110281700:203
LOC=11+AL087:139:5:088888'
DTM=13:201110281700:203
DTM=13:201110281700:203
UNT=13+100002

```

فرمت: XML

```

- <File>
  <UNIQUENO>12745</UNIQUENO>
  <SERVICE>
    <SVCCODE>MAEU</SVCCODE>
  <LEGCALL>
    <PORT SEQ="1">AEJEA</PORT>
    <PORT SEQ="2">LKCMB</PORT>
  </LEGCALL>
  <VESSEL>
    <TRANSMODE>1</TRANSMODE>
    <TRANNAION>AE</TRANNAION>
    <TRANSTYPE>03</TRANSTYPE>
    <CRGOPTTYPE>11</CRGOPTTYPE>
    <VSLTYPE>20</VSLTYPE>
    <VSLCODE>MAEU</VSLCODE>
    <VSLNAME>Maersk Alabama</VSLNAME>
    <RAMPCAP>15201</RAMPCAP>
    <VSLMAXHEIGHT>150</VSLMAXHEIGHT>
    <COMNVOY>ADG1015638</COMNVOY>
    <IMO_NO>9043782</IMO_NO>
    <STATUS>9</STATUS>
  </VESSEL>
  <SCHEDULE>
    <PORTDTL ID="1">
      <TERMINAL>T1</TERMINAL>
      <ETA>2012/09/06</ETA>
      <TIMEETA>05:00</TIMEETA>
      <ETO>2012/09/14</ETO>
      <TIMEETD>09:00</TIMEETD>
    </PORTDTL>
    <PORTDTL ID="2">
      <TERMINAL>T2</TERMINAL>
      <ETA>2012/09/15</ETA>
      <TIMEETA>19:00</TIMEETA>
      <ETO>2012/09/18</ETO>
      <TIMEETD>17:00</TIMEETD>
    </PORTDTL>
  </SCHEDULE>
</SERVICE>
</File>

```

فرمت: CSV

	A	B	C	D	E	F	G	H	I	J	K	L	M	N	O	P
	Transport Carrier	Transport Voyage	transport mode	transport stage	Transport name	transport type	Ramp Capacity	Max Deck Height	Transport Registration No.	transport nationality	Service Code	Service Name	port	terminal	ETA	ETD
1	Sample Line	10E	1	20	Sample Vessel Name	11	15400	1.5	9256212	AE	Sample Service Code	Sample Service Name	AEJEA	T2	15/10/2012 00:00	17/10/2012 00:00
2	Sample Line	10E	1	20	Sample Vessel Name	11	15400	1.5	9256212	AE	Sample Service Code	Sample Service Name	IRBND		17/10/2012 00:00	20/10/2012 00:00
3	Sample Line	10E	1	20	Sample Vessel Name	11	15400	1.5	9256212	AE	Sample Service Code	Sample Service Name	MYPKG		28/10/2012 00:00	29/10/2012 00:00

نظارت بر آپلود برنامه

این سرویس عامل حمل و نقل را قادر می سازد تا وضعیت فایل آپلود شده را ببیند.

Monitor Schedule Upload

Service Type:

Schedule Provider:

File Type:

Uploaded Date From:

Voyage Code:

Reference No:

Upload Status:

Uploaded Date To:

1. می توانید از هر یک از معیارهای فیلتر برای اصلاح نتایج جستجوی خود استفاده کنید.

2. فیلترهای ارائه دهنده برنامه بر اساس خط حمل و نقل

Shipping Line :

3. شماره مرجع به شما امکان می دهد وضعیت آپلود یک فایل خاص را بر اساس مرجع جستجو کنید.

شماره ارائه شده توسط سیستم در تأیید آپلود موفقیت آمیز

Reference No :

4. نوع فایل نتایج را بر اساس فرمت خاص آپلود شده (CSV، TXT یا XML) فیلتر می کند.

File Type : ALL

5. وضعیت آپلود به شما امکان می دهد پس از آپلود بر اساس وضعیت فایل فیلتر کنید.

Upload Status : ALL

6. همچنین می توانید نتایج را در محدوده 30 روز فیلتر کنید.

 Uploaded Date From : 27-Sep-12 Uploaded Date To : 03-Oct-12
 The date range can not exceed 7 days

7. همچنین می توانید بر اساس کد سفر 8 خاص جستجو کنید. پس از انتخاب معیارها/فیلترهای خود، روی جستجو کلیک کنید.

Search

Reset

9. سیستم نتایج را بر اساس فیلترهای انتخابی نمایش می دهد (10 نتیجه در هر صفحه)

Schedule Provider	Reference No	Upload Date & Time	Voyage(s)	File Type	Status	Action
MAERSK	12	02-Oct-12 02:53 PM	1	xml	Success	Details Delete
MAERSK	11	02-Oct-12 02:30 PM	1	bt	Success	Details Delete
SAFMARINE	10	02-Oct-12 02:28 PM	8	csv	Success	Details Delete
SAFMARINE	9	02-Oct-12 02:17 PM	1	bt	Success	Details Delete
MAERSK	8	02-Oct-12 02:12 PM	1	xml	Success	Details Delete
MAERSK	7	02-Oct-12 02:09 PM	24	csv	Success	Details Delete
MAERSK	6	02-Oct-12 02:03 PM	1	xml	Success	Details Delete
MAERSK	5	02-Oct-12 12:20 PM	0	bt	Failure	Details Delete
MAERSK	4	02-Oct-12 12:10 PM	1	bt	Success	Details Delete
MAERSK	3	02-Oct-12 12:00 PM	1	bt	Success	Details Delete

Page 2 of 3

جدول نتایج وضعیت فایل های آپلود شده را نمایش می دهد. وضعیت های ممکن عبارتند از:

موفقیت - فایل و تمام داده های سفر موجود در فایل توسط سیستم کاملاً صحیح تأیید شده است.

خرابی - سیستم به دلیل اشکالات قالب بندی و سایر عوامل، فایل را به طور کامل رد کرده است.

برای شکست/موفقیت جزئی - یک فایل واحد می تواند 2 نتیجه داشته باشد، یکی برای موفقیت جزئی یا شکست جزئی.

موفقیت جزئی - نشان می دهد که برخی از داده های سفر در فایل با موفقیت در سیستم تأیید شده است

شکست جزئی - برخی از داده های سفر در فایل احتمالاً به دلیل خطاهای قالب بندی ناموفق تأیید شدند.

10. می توانید روی دکمه «جزئیات» کلیک کنید تا پنجره ای فراخوانی شود که جزئیات شما را نشان می دهد
فایل آپلود شده

Details

11. پنجره اطلاعاتی مشابه تصویر زیر نمایش می دهد:

Uploaded File Details
x



✓
Vessel Schedule **uploaded successfully** for Reference No. 39 on 03-Oct-12 11:06 AM

No. of Voyage(s) uploaded successfully = 1

Voyage Code	Vessel Name	Message Type
AEAJM11	TORBEN MAERSK	ORIGINAL

⏪ Page 1 of 1 ⏩

12. به منظور حذف برنامه های زمانی از فایل، اگر می خواهید یک فایل خاص را حذف کنید، روی Delete کلیک کنید.
برنامه ریزی در داخل فایل

آ. روی دکمه Delete در جدول زمانی کلیک کنید

MAERSK	145	11-Oct-12 01:10 PM	6	txt	Partial Failure	Details	Delete
--------	-----	--------------------	---	-----	-----------------	---------	--------

ب اگر آپلود فایل انتخابی تحت وضعیت Failure یا Partial Failure باشد، روی آن کلیک کنید
حذف کل برنامه را پاک می کند

ج اگر آپلود فایل انتخابی موفقیت آمیز یا جزئی باشد، یک پنجره پاپ آپ ظاهر می شود که لیستی از برنامه های سفر را نمایش می دهد

Voyage(s) for Reference No. 149	
Voyage Code	Status
<input type="checkbox"/> 12148CFESVLC, 12451VYDZALG	Active
<input type="checkbox"/> 120200IESALG, 1213756ECGYE	Active
<input type="checkbox"/> 9999TBNSESOE, 12148MFDEBRV, 121555ASEGOT	Active
<input type="checkbox"/> 9999TBNSETOM, 12148KFDEBRV, 123659ISEHEL	Active
<input type="checkbox"/> 9999TBNESALG, 9999TBNPABL, 1213484PAMIT	Active
<input type="checkbox"/> 12098VFCNYTN, 1211546JPYOK	Active
<input type="checkbox"/> 9999TBNMAJFL, 12148BFMAPTM, 12311VBMACAS	Active
<input type="checkbox"/> 00624CKBDCGP, 12156YFLKCMC	Active
<input type="checkbox"/> 9999TBNCNLYG, 120993NCNTAO	Active
<input type="checkbox"/> 121574CINNSA	Active

Page 1 of 361 Displaying 1 - 10 of 3604

Delete Voyage(s)

د در کادر برنامه‌هایی که می‌خواهید حذف کنید علامت بزنیید

<input checked="" type="checkbox"/>	9999TBNSETOM, 12148KFDEBRV, 123659ISEHEL	Active
<input checked="" type="checkbox"/>	9999TBNESALG, 9999TBNPABL, 1213484PAMIT	Active
<input checked="" type="checkbox"/>	12098VFCNYTN, 1211546JPYOK	Active

ه. سیستم از شما می خواهد که حذف را تایید کرده و ادامه دهید، روی Yes کلیک کنید

ادامه دهید

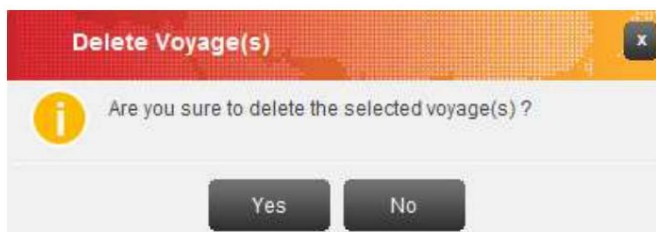

f. اعلانی دریافت خواهید کرد مبنی بر اینکه برنامه(های) را حذف کرده اید.

