



دبي التجارة
DUBAI TRADE

خدمات الکترونیکی جهانی DP

لیست - Rollover درخواست

دفترچه راهنمای کاربر

اطلاعات حق چاپ

حق چاپ © 2009 توسط تجارت دبي. تمامی حقوق محفوظ است
این سند و تمام پیوست های ذکر شده در آن متعلق به تجارت دبي است. این سند فقط باید توسط اشخاص مجاز توسط تجارت دبي به منظور انجام تعهدات خود تحت یک قرارداد خاص با تجارت دبي مورد استفاده قرار گیرد. کپی، چاپ، افشای غیرمجاز این سند به شخص ثالث و ارسال این سند به هر مقصد دیگر توسط هر رسانه ای، اقدامی غیرقانونی و موجب اقدامات قانونی مناسب می شود.

اعلان سند کنترل

این یک سند کنترل شده است. دسترسی غیرمجاز، کپی کردن، تکثیر و استفاده برای هدفی غیر از آنچه که در نظر گرفته شده است، ممنوع است.

این سند در رسانه های الکترونیکی نگهداری می شود. هر کپی سختی از آن کنترل نشده است و ممکن است آخرین نسخه نباشد. از آخرین نسخه موجود با DUBAI TRADE مطمئن شوید.

جزئیات سند

اطلاعات سند	
نام سند	لیست - Rollover درخواست
نام پروژه	راهنمای کاربر (PROMIS R3.2) DP World e Services
واحد تجاری	دنیا DP
نویسنده(های)	بخش آموزش DT
آخرین تاریخ به روز رسانی	16 اکتبر 2011
نسخه فعلی	1.0

تاریخچه ویرایشهای

VERSION	تاریخ	تعیین نویسنده	شرح تغییر

تاریخچه تایید

VERSION	تاریخ	نام نام	نظرات

توزیع

VERSION	محل

لیست Rollover

از طریق این سرویس جدید، نمایندگان حمل و نقل اکنون می توانند به طور موثر کانتینرهای خود را از یک لیست تخلیه/بار به لیست دیگر منتقل کنند. کاربر ابتدا باید کشتی/چرخش فعلی را انتخاب کند، فعالیت را شناسایی کند و سپس معیارهای ظرف را برای جستجوی لیست موجود وارد کند. سپس کاربر باید رکوردها را از لیست خلاصه نمایش داده شده انتخاب کند و در آخر اطلاعات کشتی جدید را ارائه دهد. در صورت ارسال درخواست، فهرست به کشتی/چرخش جدید منتقل می شود. به طور خلاصه، درخواست در 3 قسمت ارائه می شود: 1. انتخاب منبع چرخش

2. به روز رسانی اطلاعات کانتینر
3. انتخاب چرخش هدف

بخش 1: انتخاب چرخش منبع

این قسمت به شما امکان می دهد چرخشی را انتخاب کنید که ظرف(های)ی که قرار است رول شوند از آنجا می آیند.

1. وارد حساب تجاری دبی خود شوید سپس درخواست را انتخاب کنید و سپس روی List Rollover کلیک کنید

2. شماره چرخش کشتی را وارد کنید تا پرس و جو برای جزئیات rollover شروع شود

Please enter Rotation Number to query vessels details for Rollover:

* Rotation:

• همچنین می توانید با استفاده از ابزار جستجو جستجو کنید

Please enter Rotation Number to query vessels details for Rollover:

* Rotation:

• نام کشتی و ETA را وارد کنید سپس روی Search کلیک کنید

Search Vessels

Enter the vessel name (Partial or full) alone or vessel name (Partial or full) with ETA date

* Vessel Name:

ETA Date:

Search Reset

Terminal	Voyage...	Voyage...	Rotatio...	Vessel ...	In Voy...	Out Vo...	ETA Date	Load C...	
----------	-----------	-----------	------------	------------	-----------	-----------	----------	-----------	--

Page of 1

Close

• نتایج در قسمت زیر نمایش داده می شود. در کنار ورودی روی انتخاب کلیک کنید

Search Vessels

Enter the vessel name (Partial or full) alone or vessel name (Partial or full) with ETA date

* Vessel Name:

ETA Date:

Search Reset

Terminal	Voyage...	Voyage...	Rotatio...	Vessel ...	In Voy...	Out Vo...	ETA Date	Load C...	
T1	A180	SCL	648729	MAERSK...	1000	1000	24-Nov...	23-Nov...	Select

Page of 1

Displaying 1 - 1 of 1

Close

لیست - Rollover درخواست تجارت دبی



3. اطلاعات کشتی نمایش داده خواهد شد

قسمت 2: اطلاعات به روز رسانی در این بخش، فیلترهای معیاری را نشان می دهید که در صورت برآورده شدن کانتینرها، Rollover اعمال می شود. اگر روش Per Container را انتخاب کنید، می توانید شماره های کانتینر خاصی را که به فهرست دیگری منتقل می شوند، نشان دهید.

اطلاعات کشتی نشان داده شده است:

Vessel Information	
Rotation: 651596	Vessel Name: MAERSK ALABAMA
Voyage Line: SCL	Voyage Agent: SAFMARINE
Inbound Voy: 1000	Outbound Voy: 1000
Terminal: T1	ETA: 25-JUL-2023 00:00
ETD: 26-JUL-2023 00:00	Cargo Cut Off: 24-JUL-2023 16:00
* Activity: -----SELECT-----	RollOver: <input checked="" type="radio"/> Container in Bulk <input type="radio"/> Per Container
View Vessel Summary	
Please select search criteria for Summary List:	
Terminal: ALL	* Line Code: -----SELECT-----
ISO Type: ALL	Size: ALL
Category: ALL	Status: ALL
Current Disch Port: <input type="text"/>	Dest Port: <input type="text"/>
<input type="button" value="Summary"/> <input type="button" value="Reset"/>	

4. فعالیت را انتخاب کنید که ظرف (های) با آن درگیر است. این یک معیار جستجو است (به عنوان مثال اگر شما Discharge را انتخاب کنید، سپس تمام ظروف تخلیه نمایش داده می شود)
5. نوع Roll Over را با نشان دادن آن در انتخاب دکمه رادیویی انتخاب کنید:

- کانتینر به صورت عمده
- در هر ظرف

لیست - Rollover درخواست

تجارت دبي



کانتینر به صورت عمده

این روش Roll Over همه کانتینرهای موجود در لیست را انتخاب می کند که با معیارهای تعیین شده در فهرست خلاصه مطابق با: ترمینال، ISO اندازه، کد خط، دسته، وضعیت، بندر تخلیه فعلی یا بندر مقصد انتخاب می شود.

1. کد خط را از منوی کشویی انتخاب کنید. (الزامی)
2. فیلترها را برای شناسایی ظروف مطابق با معیارها تنظیم کنید.

Please select search criteria for Summary List:

Terminal:	<input type="text" value="T1"/>	* Line Code:	<input type="text" value="MSK"/>
ISO Type:	<input type="text" value="ALL"/>	Size:	<input type="text" value="ALL"/>
Category:	<input type="text" value="ALL"/>	Status:	<input type="text" value="ALL"/>
Current Disch Port:	<input type="text"/>	Dest Port:	<input type="text"/>

Summary

Reset

□ ترمینال

□ نوع ISO

□ دسته بندی

□ اندازه □ وضعیت

□ بندر تخلیه فعلی و بندر مقصد

3. برای مشاهده خلاصه ای از ظروف که با معیارهای انتخاب شده در مرحله قبل مطابقت دارد و متعاقباً در rollover قرار می گیرد، بر روی Summary کلیک کنید. تصویر زیر نتایج خلاصه را نشان می دهد.

Line Code	Activity	Terminal	ISO Type	Size	Category	Status	Count	Transfer...	Details
MSK	D	T1	HC	40	I	F	1	1	Select
MSK	R	T1	STD	40	B	E	1	1	Select
							2	2	

4. روی "Transfer To" کلیک کنید تا چرخشی را انتخاب کنید که در آن ظرف (ها) رول می شود.

بر فراز:

Transfer To

در هر ظرف این روش امکان آپلود کانتینرهای جداگانه را فراهم می کند. شماره کانتینر باید مشخص شود

لیست - Rollover درخواست

تجارت دبی



1. هر ظرف را در دکمه رادیویی انتخاب کنید. موارد زیر در دسترس خواهد بود:

+ Add New - Remove
Container no
Transfer To

2. روی افزودن جدید کلیک کنید تا فیلدی فعال شود که می توانید شماره ظرف را وارد کنید.

+ Add New - Remove
Container no
Transfer To

3. شماره ظرف را وارد کنید.

+ Add New - Remove
Container no
MSKU111111
Transfer To

4. پس از وارد کردن شماره ظرف، می توانید با کلیک بر روی افزودن جدید، کانتینرهای بیشتری اضافه کنید.

5. پس از وارد شدن تمام کانتینرها در سیستم، بر روی Transfer To کلیک کنید.

6. به روز رسانی چرخش هدف را ادامه دهید (یعنی جایی که کانتینرها به آن منتقل می شوند).

قسمت 3: به روز رسانی چرخش هدف

1. پس از کلیک بر روی "Transfer To" صفحه زیر نمایش داده می شود:

Please provide Transfer Vessels Details:

* Agent Ref: <input type="text"/>	Vessel Name: <input type="text"/>
* Rotation: <input type="text"/>	Voy In: <input type="text"/>
Terminal: T1	Voy Out: <input type="text"/>
Change Discharge & Dest Port: <input type="checkbox"/>	ETA: <input type="text"/>
New Disch Port: <input type="text"/>	Load Cut Off: <input type="text"/>
New Dest Port: <input type="text"/>	

Back Submit Reset

2. شماره مرجع نماینده (شماره مرجع شغلی/شرکت داخلی) را وارد کنید.
 3. شماره چرخش را وارد کنید یا با استفاده از تابع جستجو جستجو کنید. 4. پس از انتخاب اطلاعات، تمام تاریخ ها به طور خودکار وارد می شوند

Please provide Transfer Vessels Details:

* Agent Ref: 12283849	Vessel Name: MAERSK SEA
* Rotation: 422247	Voy In: <input type="text"/>
Terminal: ALL	Voy Out: <input type="text"/>
Change Discharge & Dest Port: <input type="checkbox"/>	ETA: 19-SEP-1997 02:30
New Disch Port: <input type="text"/>	Load Cut Off: <input type="text"/>
New Dest Port: <input type="text"/>	

Back Submit Reset

5. بر روی Submit کلیک کنید تا Rollover نهایی شود

6. سیستم از شما می خواهد درخواست را تأیید کنید

لیست Rollover درخواست

تجارت دبی

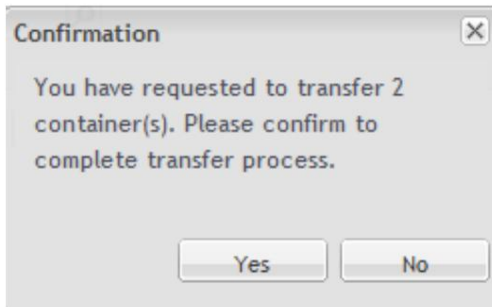

7. بر روی Yes کلیک کنید

پس از درخواست انتقال، یک اعلان به شرح زیر دریافت خواهید کرد:

